

ROOM SERVICE

ルームサービス

Dial
#75

Breakfast
7:00-11:00

Lunch & Dinner
11:00-22:00

Beverages
11:00-22:00

An Art Museum Where You Can Stay In
Art Hotel in the Sky Where an Extraordinary Time Awaits

まるで泊まれる美術館
ここは非日常を楽しむ天空のアートホテル





Breakfast 7:00-11:00

ご注文の際は、ダイヤル75をお回しください

AMERICAN BREAKFAST ¥ 4,200

Choice of : 次の中から1品ずつお選びください。

Juice : Orange / Grapefruit
オレンジ / グレープフルーツジュース

Eggs : Fried / Scrambled / Plain Omelet / Boiled / Poached
卵 : フライ / スクランプル / プレーンオムレツ / ボイル / ポーチ

Bacon / Sausage
ベーコン /ソーセージ添え

Croissant / Toast / Assorted Bread
パン : クロワッサン / トースト / パン盛り合わせ

Coffee / Café au Lait / Tea (Lemon or Milk) / Milk (Hot or Cold)
コーヒー / カフェオレ / 紅茶 (レモン or ミルク) / ミルク (ホット or アイス)

- | | |
|--|----------------|
| 1. Plain Yogurt
プレーンヨーグルト | ¥ 900 |
| 2. Corn Flakes
コーンフレーク | ¥ 900 |
| 3. Assorted Bread
パンの盛り合わせ | ¥ 1,200 |
| 4. French Toast
フレンチトースト | ¥ 1,800 |
| 5. Morning Salad
(Red Leaf Lettuce, Green Curl Lettuce, Tomatoes, Cucumbers, Carrots, Asparagus, Arugula)
モーニングサラダ
(サニーレタス、グリーンカール、トマト、キュウリ、人参、アスパラガス、ルッコラ) | ¥ 1,800 |
| 6. Assorted Fruits
フルーツ盛り合わせ | ¥ 2,600 |
| 7. Coffee / Café au Lait / Tea (Pot)
コーヒー / カフェオレ / 紅茶 (ポット) | 各 each ¥ 1,300 |
| 8. Orange Juice / Grapefruit Juice
オレンジジュース / グレープフルーツジュース | 各 each ¥ 1,000 |



Beverages 11:00-22:00

ご注文の際は、ダイヤル75をお回しください

BEER

- | | |
|---|---------|
| 42. Asahi Beer (334ml)
アサヒスーパードライ (小瓶) | ¥ 1,300 |
|---|---------|

SPARKLING WINES

- | | |
|---|----------|
| 43. Deutz Brut Classic (Champagne)
ドゥーツ ブリュット クラシック (シャンパン) | ¥ 16,000 |
| 44. Moët & Chandon Half Bottle (Champagne)
モエ・エ・シャンドン ハーフボトル | ¥ 11,000 |
| 45. House Sparkling Wine
ハウス スパークリングワイン | ¥ 7,500 |

WHITE WINES

- | | |
|--|--|
| 46. House Wine (White)
ハウスワイン (白)
¥ 7,500 | 49. House Wine (Red)
ハウスワイン (赤)
¥ 7,500 |
| 47. Japanese Wine (White)
ジャパニーズ ワイン (白)
¥ 9,500 | 50. Japanese Wine (Red)
ジャパニーズワイン (赤)
¥ 11,000 |
| 48. Chablis
シャブリ
¥ 13,000 | |

RED WINES

JAPANESE SAKE

- | | |
|--|---------|
| 51. Kamoshibito Kuheiji
醸し人九平次 純米大吟醸 (愛知) | ¥ 9,500 |
| 52. HAKKAISAN
八海山 純米大吟醸 (新潟) | ¥ 9,500 |

Prices include 10% service charge and tax.
記載の金額はすべてサービス料と税金が含まれております。



Beverages 11:00-22:00

ご注文の際は、ダイヤル 75 をお回しください



Lunch & Dinner 11:00-22:00

ご注文の際は、ダイヤル 75 をお回しください

SOFT DRINKS

32. Coca-Cola (190ml) コカ・コーラ	¥1,000
33. Coca-Cola Zero (242ml) コカ・コーラ ゼロ	¥1,000
34. Fuji Mineral Water (360ml) 富士ミネラルウォーター	¥700
35. Fuji Mineral Water (780ml) 富士ミネラルウォーター	¥1,100
36. Fuji Premium Sparkling Water (300ml) 富士プレミアムスパークリングウォーター	¥1,000
37. Fuji Premium Sparkling Water (700ml) 富士プレミアムスパークリングウォーター	¥1,400
38. Fever Tree Premium Ginger Ale (200ml) フィーバーツリージンジャーエール	¥1,000
39. Fever Tree Premium Ginger Beer (200ml) フィーバーツリージンジャービール	¥1,000
40. Fever Tree Premium Tonic Water (200ml) フィーバーツリートニックウォーター	¥1,000
41. Non-Alcoholic Beer (334ml) ノンアルコールビール (小瓶)	¥1,000

WESTERN FOOD

9. Caesar Salad (Romaine Lettuce, Bacon, Chicken, Crouton) シーザーサラダ (ロメインレタス、ベーコン、チキン、クルトン)	¥1,800
10. Pizza with Prosciutto (size 24cm) 生ハムピザ (24cm)	¥2,500
11. BLT Sandwich (Bacon, Tomato, Lettuce) BLT サンドイッチ (ベーコン、トマト、レタス)	¥2,300
12. Fish of the Day 本日の魚料理	¥3,700
13. Chicken Saute with Mustard Sauce 地養鶏のソテー マスタードソース	¥3,000
14. Spaghetti with Wagyu Meat Sauce 和牛のボロネーゼ	¥2,500
15. Wagyu Steak (180g) 和牛ステーキ (180g)	¥4,800
16. Wagyu Curry with Rice 和牛カレー	¥3,000
17. Assorted Prosciutto and Salami 生ハムとサラミ盛り合わせ	¥2,300
18. Fried Chicken with French Fries フライドチキン with フライドポテト	¥2,700
19. Assorted Bread パンの盛り合わせ	¥1,000

DESSERTS & BEVERAGES

20. Gateau au Chocolat ガトーショコラ	¥1,300
21. Assorted Fruits フルーツ盛り合わせ	¥2,600
22. Coffee / Café au Lait / Tea (Pot) コーヒー / カフェオレ / 紅茶 (ポット)	各 each ¥1,300

Prices include 10% service charge and tax.
記載の金額はすべてサービス料と税金が含まれております。



JAPANESE Lunch & Dinner 11:30-20:00

ご注文の際は、ダイヤル 75 をお回しください

JAPANESE FOOD (11:30-20:00)

- ★- CLOSED ON MONDAYS
- ★- 月曜日は定休となっております

- | | |
|--|---------|
| ★23. 3 Japanese Appetizers
(Deep-fried Fish Cake / Ray Fin / Salted Sea Bream Guts)
酒菜三種 薩摩揚げ・エイヒレ・鯛わた塩辛 | ¥2,700 |
| ★24. Grilled Fish (Salt-grilled or Teriyaki)
焼き魚 塩焼き又は照り焼き | ¥2,100 |
| ★25. Salt-Grilled Omi Beef Sirloin
近江牛サーロイン岩塩焼き | ¥11,000 |
| ★26. Assorted Tempura
(2 Tiger Prawns / 5 Seasonal Vegetables)
天婦羅盛り合わせ 車海老2本・季節の野菜5種 | ¥3,600 |
| ★27. Seasonal Rice Ball Set
(2 Rice Balls / Miso Soup / Japanese Pickles)
季節ご飯のおにぎり (2ヶ) 香の物・赤出汁 | ¥1,700 |
| ★28. Meal Set (White Rice / Miso Soup / Japanese Pickles)
お食事セット (白ご飯・香の物・赤出汁) | ¥1,300 |
| ★29. Omi Beef Sirloin with Rice (Miso Soup / Japanese Pickles)
近江牛サーロイン重 香の物・赤出汁 | ¥11,000 |
| ★30. Buckwheat Noodles (Cold or Hot)
石臼挽き十割蕎麦 冷・温仕立て | ¥1,700 |
| ★31. Inaniwa Udon (Cold or Hot)
稲庭うどん 冷・温仕立て | ¥1,700 |



¥2,700

★23. 3 Japanese Appetizers
酒菜三種 薩摩揚げ・エイヒレ・鯛わた塩辛

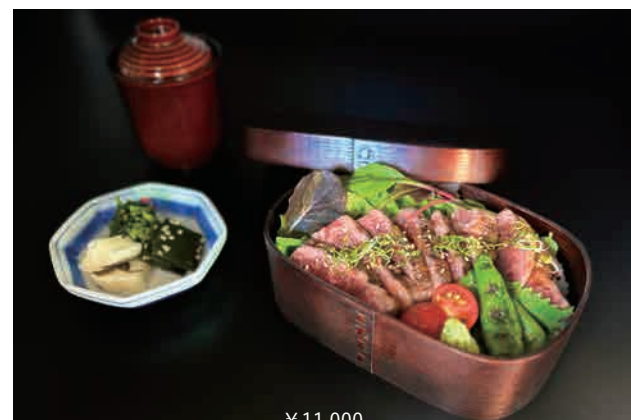

¥11,000

★29. Omi Beef Sirloin with Rice
近江牛サーロイン重 香の物・赤出汁



¥1,700

★30. Buckwheat Noodles (Cold or Hot)
石臼挽き十割蕎麦 冷・温仕立て