ART
COLOURS
Dining

"Artist in Hotel" project

In the project, the artist himself stayed at the hotel to absorb the atmosphere, and with the theme of “Beauty of Japan,” fashioned a standard guest room into a work of art with the experience and inspiration through their stay. The hotel's guest rooms themselves are works of art with nothing like them anywhere else in the world.

アーティスト・イン・ホテル

アーティスト達が実際にホテルに滞在し、

インスピレーションによって生まれた美意識を

レジデンス制作するプロジェクト。

ホテルの客室そのものが

アートとなった世界に一つだけのお部屋です。

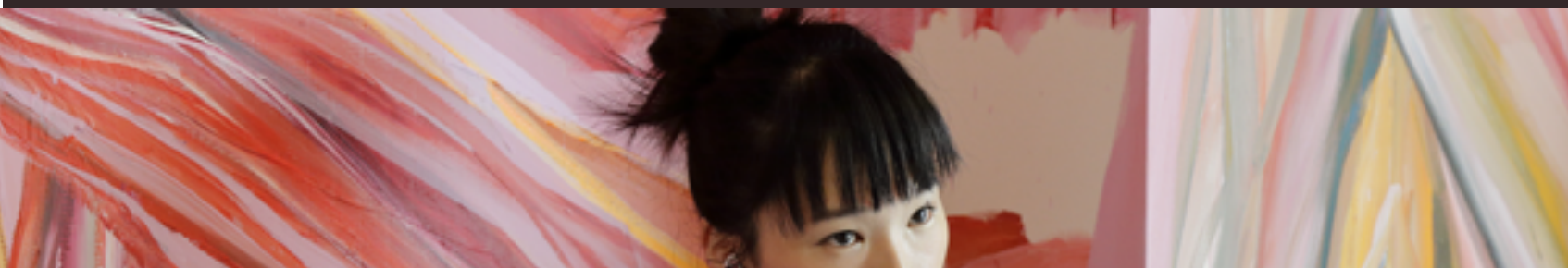

# 31ST FLOOR MAP

··· Artist Room King
··· Artist Room Queen
··· Artist Room Single

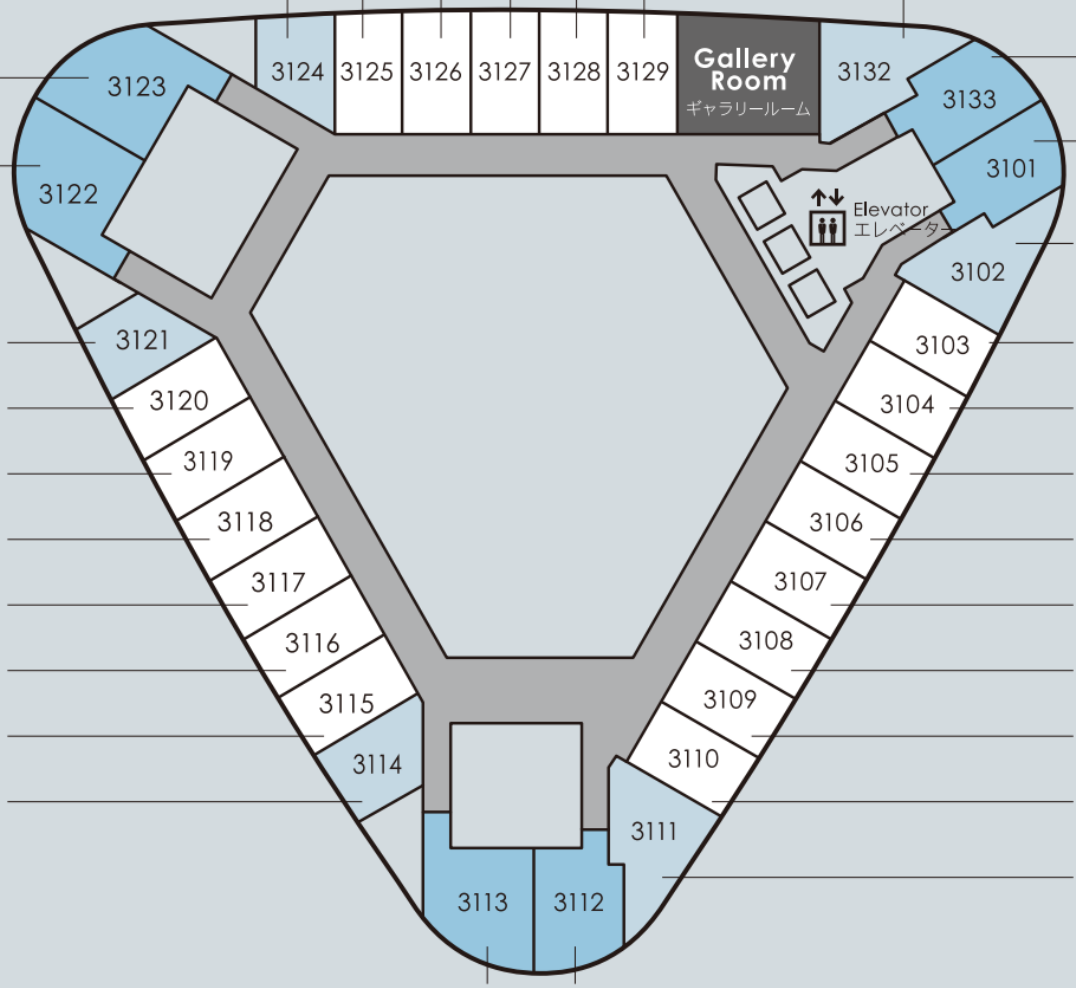


**Japanese People**
OSAMU NAKAJIMA
日本人／中嶋 修

**Carp**
YOKO NAITO
鯉／内藤 瑶子

**Festival**
NANAMI ISHIHARA
祭り／石原 七生

**The 47 Vegetables**
MAYAKO NAKAMURA
野菜／中村 眞弥子

**Yokai**
NOBUO MAGOME
妖怪／馬籠 伸郎

**The Tale of Genji**
TAKUSHI MIZUNO
源氏物語／水野 卓史

**Beauty of Akita**
YUKA OHTANI
秋田美人／大谷 有花

**Sumo**
HIROYUKI KIMURA
相撲／木村 浩之

**Washi**
NAOKI TAKENOUCHI
和紙の部屋／竹之内 直記

**Jomon**
DAISUKE KAGAWA 縄文／香川 大介

**Public Bathhouse**
KEIKO MIGITA 銭湯／右田 啓子

**One Hundred Poems**
MASAKO INKYO 百人一首／院京 昌子

**Samurai**
KENYU MITSUHASHI 侍／三橋 鎌幽

**Lucky Cat**
HYŌGO MINO 招き猫／美濃 瓢吾

**Bamboo**
YOSHITAKA NISHIKAWA 竹／西川 芳孝

**Castle**
KAZUKI MIZUGUCHI 城／水口 和紀

**Satoyama Landscapes**
KANA ITO 里山／伊藤 香奈

**Kabuki**
OZ-YAMAGUCHI KEISUKE
歌舞伎／OZ- 尾頭 - 山口佳祐

**En**
MARIKO KOBAYASHI
縁／小林 万里子

**Haiku**
RIEKO FUJINAMI 俳句／藤浪 理恵子

**Japanese Angel**
YUKI NINAGAWA 天女／蜷川 有紀

**Wabi-Sabi**
CONAMI HARA 侘び寂び／原 こなみ

**Otafuku Face**
AKI KONDO おたふく／近藤 亜樹

**Cherry Blossoms**
HIROKO OTAKE 桜／大竹 寛子

**Geisha Goldfish**
AKI NARITA 芸者金魚／成田 朱希

**Zodiac**
RYOSUKE YASUMOTO 十二支／安元 亮祐

**Landscapes**
JUNJI YAMADA 山水／山田 純嗣

**Mount Fuji**
SHIKI TAIRA 富士山／平良 志季

**Edo-Tokyo**
HIDETAKA FURUKAWA
江戸 - 東京／ふるかは ひでたか

**Zen**
SEIHAKU AKIBA 禅／秋葉 生白

**Dragon**
KIYOKO ABE 龍／阿部 清子

Artist in Hotel

ART COLOURS Dining

# List of works

| Title / 作品名<br>Materials / 素材・技法　Year / 製作年<br>H × W × Dcm Size サイズ | Price<br>Tax is included<br>価格（税込）円 |
| --- | --- |

Artist Room NO.31

EN / 縁

Mariko Kobayashi 小林万里子

## Sympathy Flower
共感の為の花

Weave, Embroidery, Screen printing
織、刺繍、シルクスクリーンプリント
2016 125x155cm

￥660,000

## Wind to Carry Spring
春来る風

Wax dyeing, Embroidery, Painting
蝋けつ染、刺繍、ペイント
2018 105x146cm

￥550,000

## Wind to Pass Spring
春去る風

Wax dyeing, Embroidery, Painting
蝋けつ染、刺繍、ペイント
2018 113x134cm

￥550,000

Artist Room NO.06

Zodiac / 十二支

Ryosuke Yasumoto 安元 亮祐

## SPRING

Panel, Acrylic collage
パネル、アクリルコラージュ
2015 37.9x39.8cm

￥275,000

## One Month Pregnant

妊娠１ヶ月

Acrylic on panel
パネルにアクリル
2019  24.4x41.1cm

￥143,000

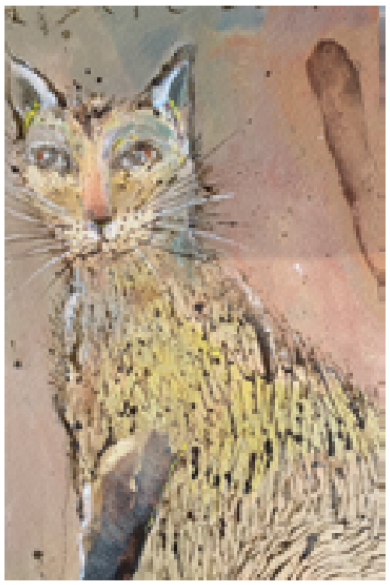

## Cat on the Road

旅先の猫

Acrylic on panel
パネルにアクリル
2019  38.2x19.3cm

￥121,000

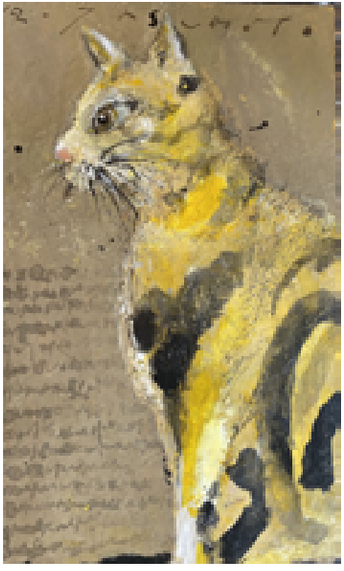

## Far Day R- II

遠い日 R- II

Acrylic on panel
パネルにアクリル
2019 33.4x19.1cm

￥110,000

---

## Gatecat

門番ねこ

Acrylic on panel
パネルにアクリル
2019 28.3x27.7cm

￥110,000

---

## Bad Mood Day

不機嫌な日

Acrylic on panel
パネルにアクリル
2019 22.7x22.7cm

￥110,000

---

## My cat II

Drawing, Framed by artist
ドローイング、作家額装
2018 10x14.5cm

￥22,000

## My cat III

Drawing, Framed by artist
ドローイング、作家額装
2018 9x12cm

￥22,000

## My cat IV

Drawing, Framed by artist
ドローイング、作家額装
2018 9x12cm

￥22,000

# Artist Room NO.12

## Landscapes / 山水

## Junji Yamada 山田 純嗣

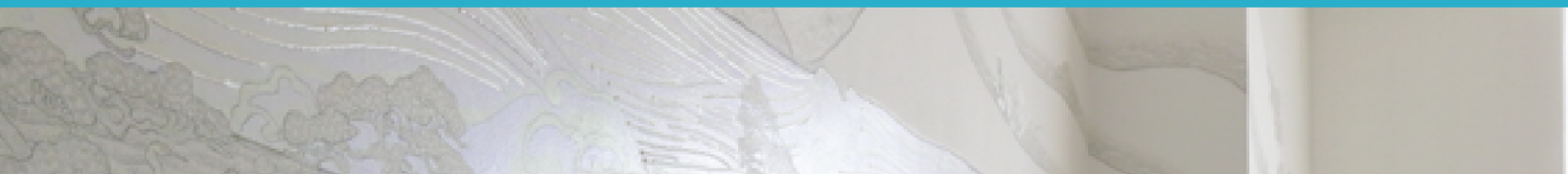

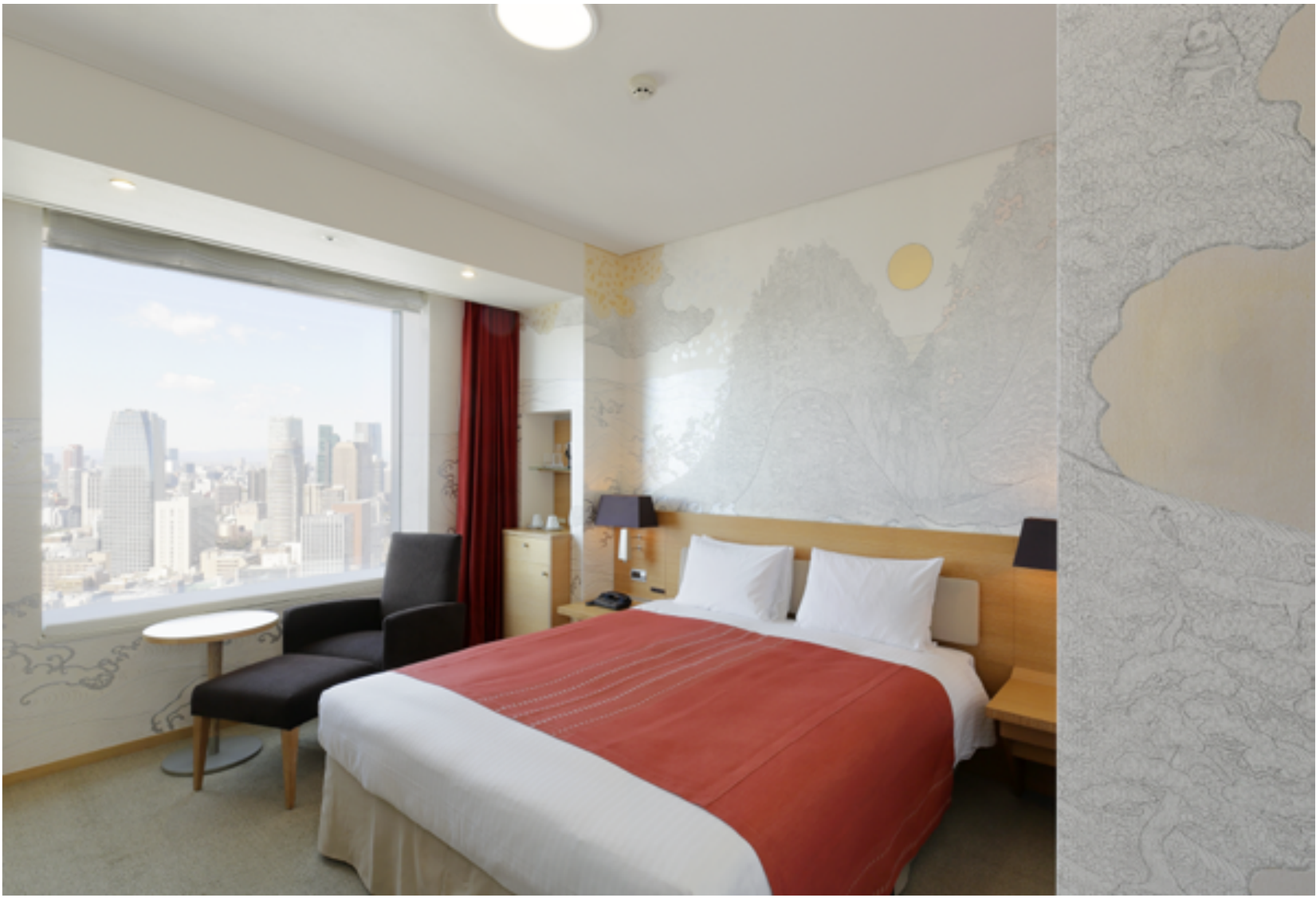

## (10-8)MEADOW＋Object

(10-8)MEADOW＋オブジェ

Intaglio on photo
インタリオ・オン・フォト（現品のみ）
2010 40x40cm

set price
￥198,000

---

## (10-17)HANAKO＋Object

(10-17)HANAKO＋オブジェ

Intaglio on photo
インタリオ・オン・フォト（現品のみ）
2010 40x40cm

set price
￥198,000

---

## (14-3)STRAWBERRY THIEF

Intaglio on photo
インタリオ・オン・フォト
2014 45x39.5cm

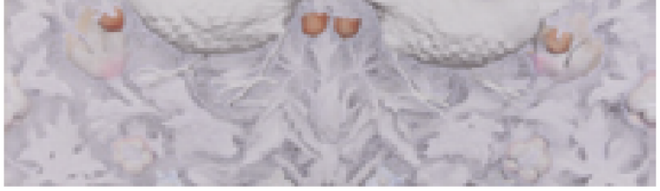

Edition 5/12
￥143,000

## (12-9)DYNAMISM

Intaglio on photo
インタリオ・オン・フォト
2012 24x30cm

Edition 2/5
￥88,000

## (11-16)NIGHT RIDER

Intaglio on photo
インタリオ・オン・フォト
2011 27x27cm

Edition 2/3
￥82,500

# Artist Room NO.23

## Haiku / 俳句

## Rieko Fujinami 藤浪理恵子

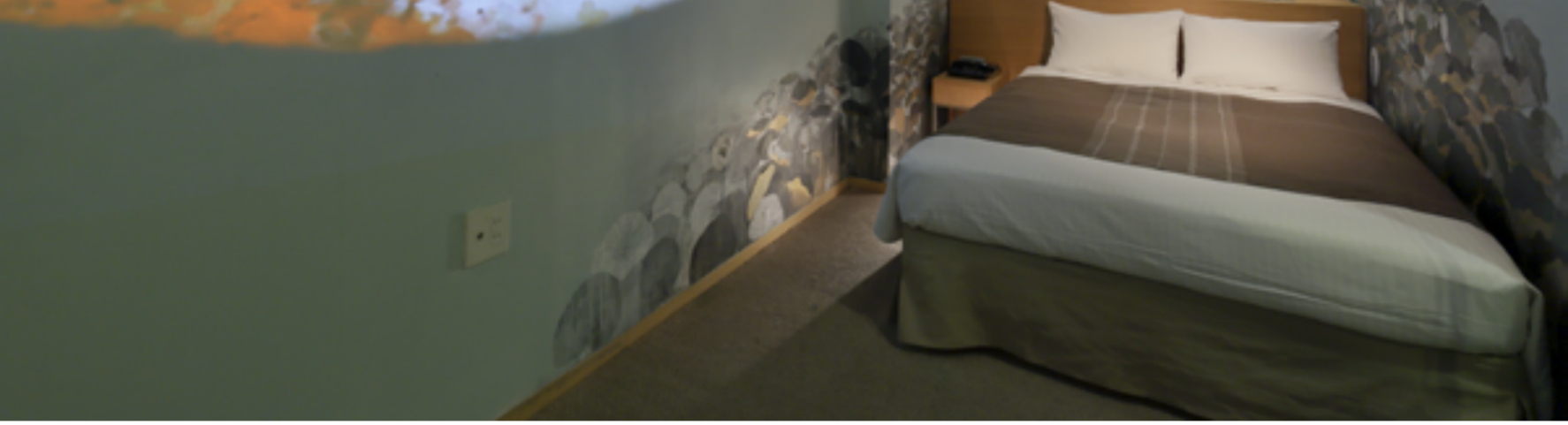

## Specimen 07- I

Fresco Secco
フレスコセッコ
2007 28.5x18cm

￥165,000

## Specimen 07- V

Fresco Secco
フレスコセッコ
2007 25x14cm

￥154,000

Specimen 07-III

Fresco Secco
フレスコセッコ
2007 20x15cm

￥143,000

---

Artist Room NO.15

Carp / 鯉

Yoko Naito 内藤瑶子

Goat

やぎ

Collage on wood panel, Woodblock print, Dynamic collagraph
木製パネルにコラージュ、木版画、ダイナミックコラグラフ
2020 65.2x53cm

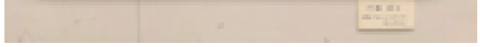

￥66,000

## Sugar Cane

さとうきび

Collagraph on print paper, Gold leaf
版画紙にコラグラフ、金箔張
2020 49x34cm

￥42,900

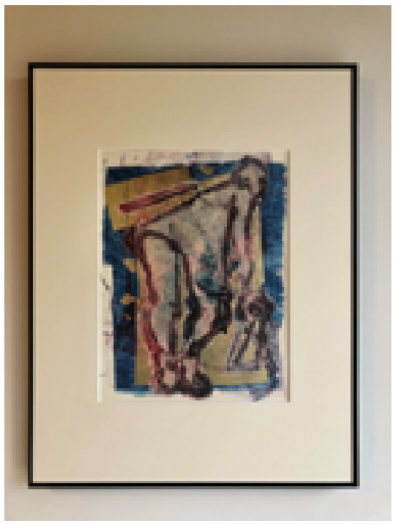

## Posing

ポーズをとる人

Woodblock print, Dynamic collagraph
版画紙に木版、ダイナミックコラグラフ、
ゴースト 2020 30x25cm

￥33,000

Artist Room NO.05

Yokai / 妖怪

Nobuo Magome 馬籠伸郎

AMABICO

60.6x45.5cm

￥385,000

air

18x14cm

￥93,500

kapunk

60x60cm

￥412,500

---

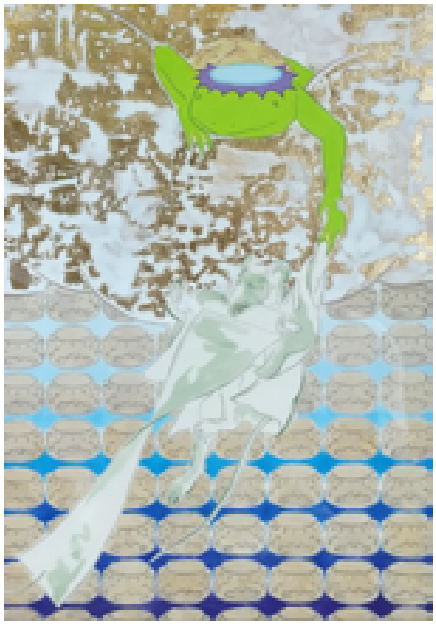

Breaking Away from Weakness

弱心からの脱却

33.3x24.2cm

￥165,000

---

coming

16x27.5cm

￥148,500

---

# Artist Room NO.18

## Satoyama Landscapes / 里山

Kana Ito 伊藤香奈

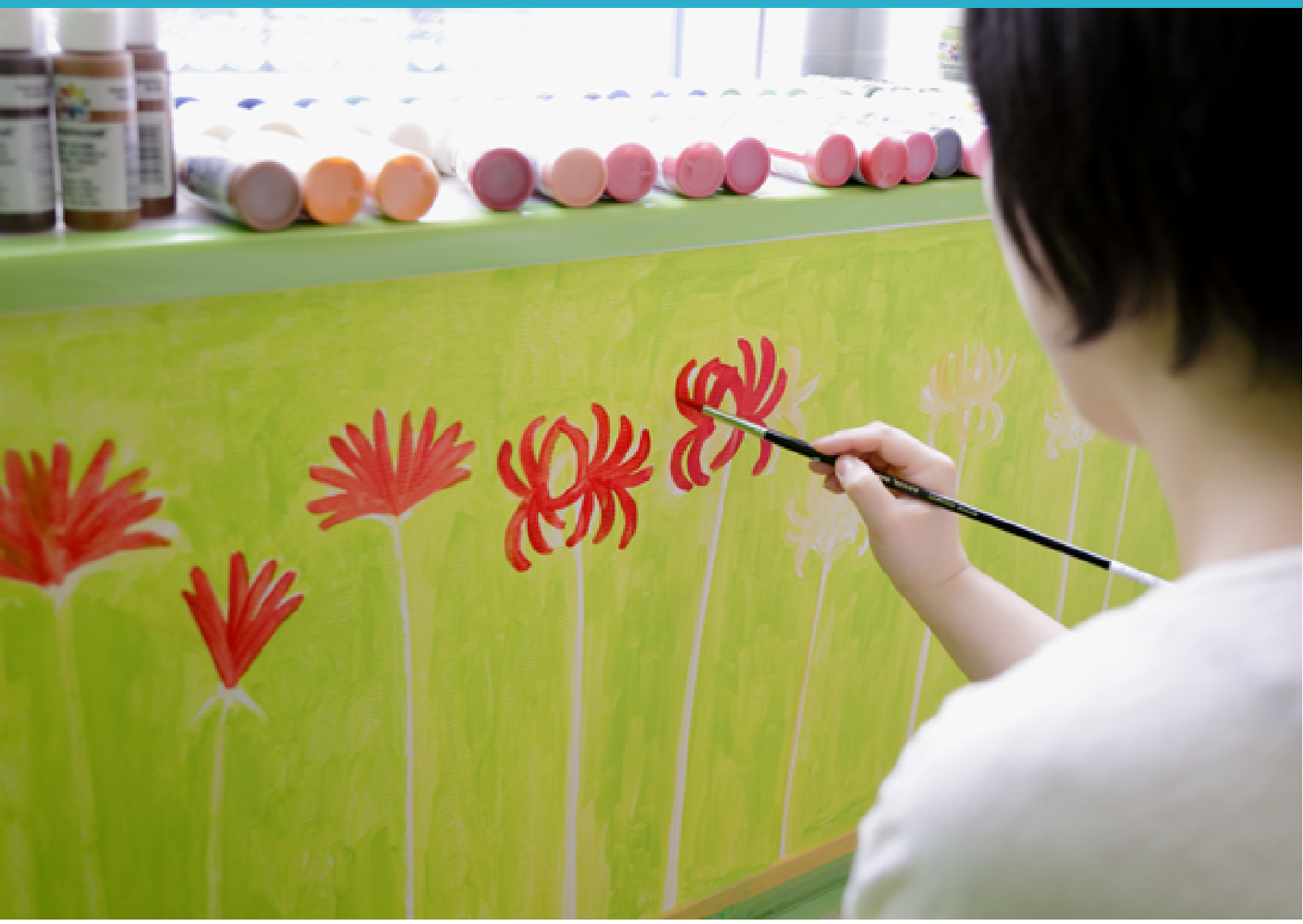

## Leaf or Tree Nuts

葉っぱか木の実

Acrylic on canvas
キャンバスにアクリル絵の具
72.7x91cm

￥165,000

## Stalk or Stem

茎か幹

Acrylic on canvas
キャンバスにアクリル絵の具
72.7x91cm

￥165,000

## Sweet Potato Town

スイートポテトタウン

Acrylic on canvas
キャンバスにアクリル絵の具
45.5×53cm

￥110,000

---

A tree with books cannot wither
本のなる木は枯れない木

Acrylic on canvas
キャンバスにアクリル絵の具
53x45.5cm

￥110,000

---

Going to see
会いに行く

Acrylic on papaer
紙にアクリル絵の具
16x40cm

￥55,000

---

Artist Room NO.24

Kabuki / 歌舞伎

OZ-Yamaguchi Keisuke  OZ- 尾頭 - 山口佳祐

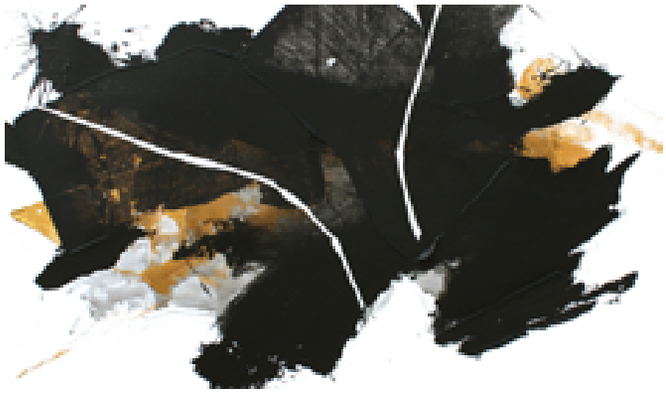

Kyou-reverberation-02
響 -reverberation-02

Acrylic on canvas
キャンバスにアクリル絵の具
40x70cm

￥198,000

# Artist Room NO.28

## Jomon / 縄文

## Daisuke Kagawa 香川大介

## Swirling Waterfall

踊る滝

Mugwort, Gohun on Kissho hemp paper,
Sumi, Acrylic paint, Pigment
ヨモギ、吉祥麻紙に胡粉、墨、
アクリル絵具、顔料
2019 130x97cm

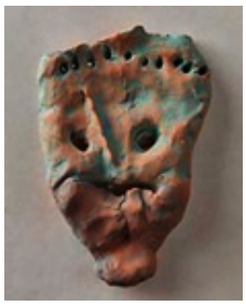

## Visitor from Afar Mask: Waterfall

まれびと面　滝

Pigment on unglazed pottery
素焼き陶器に顔料
2019 19x12.5cm

set price
￥330,000

Artist Room NO.22

Wabi-Sabi / 侘び寂び

Conami Hara 原こなみ

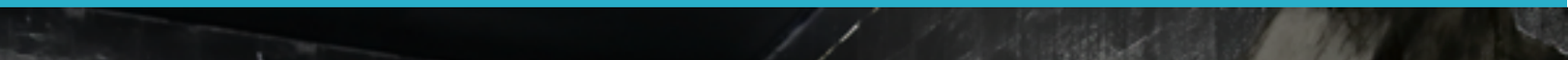

Transit

Cotton cloth, Silver leaf, Sulfur, Sumi, Seashell powder, Pencil
綿布、銀箔、硫黄、墨、胡粉、鉛筆
65.5x100cm x 3pc

各 ￥297,000 each

2020.08.01